TRIMMELTER SV

TRIMM-TREFF

1996

Vertrauen ist das wichtigste Kapital einer Versicherung. Wir geben es ständig durch Verläßlichkeit zurück.

PROVINZIAL

Partner der Sparkassen und der LBS.

VW = Auto-Fischbach, Saarstraße, Telefon 4 21 14
Immer für Sie da!

Liebe Vereinsmitglieder,

an dieser Stelle finden Sie gewöhnlich unsere **Herzliche Einladung zur Jahreshauptversammlung.** Wie unsere Vorsitzende, Frau Gies, in ihrem Artikel erläutert, soll diese JHV in Zukunft aber im Frühjahr, d.h. März oder April, stattfinden, damit Sie die jeweilige Jahresbilanz aktueller erfahren. Unser Schatzmeister wird daher im Frühjahr 1997 über die Geschäftsjahre 1995 und 1996 berichten, außerdem stehen die Vorstandswahlen an. Termin und Tagesordnung werden rechtzeitig über die Presse bekanntgegeben, bitte beachten Sie dann unsere Anzeige und kommen Sie recht zahlreich!

Trimm-Treff Jg. 14 (August 1996)
Information für die Mitglieder des Trimmelter Sportvereins e.V., Kreuzflur 18a, 54296 Trier

Redaktion: Anne Boeck

VW = Auto-Fischbach, Saarstraße, Telefon 4 21 14
Immer für Sie da!

I N H A L T

Zur Einleitung 3
Was gibt`s im TSV? 5
Tennis im TSV 6
Volleyball im TSV 13
Basketball im TSV 20
Veranstaltungsprogrammm 28
Wandern im TSV 29
Orientierungslauf/Leichtathletik im TSV 30
Eltern-Kind-Turnen im TSV 35
Vorstands-Adressen 37
Anmeldeformular 39

zur Einleitung

Das 13.Jahr unseres Bestehens ist vorüber, in ruhigen Bahnen verlaufen, ohne große Ereignisse.
Die Situation der verfügbaren Hallenzeiten hat sich leider in keiner Weise geändert. Wir können daher zahlreichen Wünschen nach Neueinführung bestimmter Sportarten höchst selten nachkommen. Ein kleiner Silberstreif am Horizont: wenn das ehemalige französische Kasernengelände Castelforte durch die Stadt übernommen und saniert sein wird, ja dann .....

Was die Mitgliederzahl angeht, so liegen wir deutlich und stabil über 1000, und das Wohl der einzelnen Sportgruppen liegt in den Händen von genau 30 Übungsleiterinnen und Übungsleitern. Von kleinen Mißverständnissen und Ärgernissen abgesehen, wie sie wohl überall einmal vorkommen, dürfen wir von uns sagen, ein geordneter Haufen sportorientierter freundlicher Bürger zu sein, ohne unschöne Auseinandersetzungen, ohne Intrigen und Skandale, ohne Fußangeln, ohne Finanzlöcher der unreellen Art.
Wir betrachten unseren Verein als integrativen Bestandteil der Tarforster Höhe, und auch zur neuen Sportleiterin der Universität, Frau Dr.Reiss, bestehen bereits erste und positive Kontakte.

Im Herbst sollte wie jedes Jahr wieder Jahreshauptversammlung unseres Vereins sein. Da in der Jahreshauptversammlung immer der Bericht über das *Vor*jahr gegeben wird, der dann nur noch von begrenzter Aktualität ist, wollen wir uns in Zukunft aber im Frühjahr versammeln. Wir wollen den Termin also ins nächste Jahr hinüberziehen. Wir dürfen sicher mit Ihrem Einverständnis für diese einmalige Aktion rechnen.

Ich wünsche Ihnen weiter Freude und Gesundheit. Ertüchtigen Sie Leib und Seele in Ihrem **T**rimmelter **S**port **V**erein.

Gertrud Gies
Vorsitzende

Sportbericht 1995/96

Juni 1996

Unsere Vereinsgemeinschaft hat sich mit 1000 Mitgliedern konstant gehalten und steht in der Jahresstatistik des Sportbundes Rheinland von 3230 Vereinen im SBR an 51. Stelle. In diesem überaus beachtlichen Ergebnis wird das Interesse der Trierer Bevölkerung an dem von uns auf der Trimmelter/Tarforster Höhe favorisierten Breitensport dokumentiert.

Dennoch stellt sich die Frage: **wohin geht unser Verein?** Können wir Menschen bewegen, die als Übungsleiter und Trainer in unserer Gemeinschaft mitarbeiten, oder aber in der Abteilungsführung Ihre Fähigkeiten, Ihr Interesse und Ihre Zeit zum Wohle des Ganzen einbringen. Auf unseren Vorschlag hin wurden 1995 mit Thomas Helde und Elke Thiel zwei unserer Übungsleiter von der Europäischen Sportakademie und der Firma Sport Simons mit einem **"Fair Play - Preis"** ausgezeichnet, der mit einer Geldprämie von DM 1000 dotiert war. Beide hatten sich mehrere Jahre nahezu selbstlos für die Integration behinderter und nichtbehinderter Kinder im Tischtennissport eingesetzt. Mit Freude gratulieren wir beiden sehr herzlich.
Als Breitensportler denken wir umweltschonend und möchten keine weiten Wege zu unseren Sportstätten zurücklegen. Wir benötigen Turnhallen- und Übungsraum in Wohnortnähe. Damit wiederholen wir einen seit Jahren der Stadt Trier gegenüber gebetsmühlenhaft vorgetragenen Wunsch auf konkrete Planung und Hilfestellung. Zudem gehören immer mehr Vereinsgründer und Sportinteressenten der ersten Stunde inzwischen als 40 bis 60-jährige der statistisch größten Sportlergruppe unseres Vereins an. Mit Recht wenden sie ihr Sportengagement und ihr Interesse immer stärker der Gesundheitsvorsorge und der kontrollierten Bewegung zu. Genau diesem Themen- und Aufgabenbereich widmen sich der Deutsche Sportbund wie auch der Landessportbund seit mehreren Jahren. Sie bieten außerordentlich interessante Ausbildungs- und Fortbildungsangebot an, zu denen ich Sie, liebe Leser dieser Zeilen, gerne vermittle.
Sie sehen, wir können und müssen uns vielfältigen Aufgaben widmen. **Dazu sind wir auf Ihre Mitarbeit dringend angewiesen.** Beispielsweise braucht selbst ein Sportwart eine/n Nachfolger/in. Ja, Sie haben richtig gehört, zögern Sie nicht. Sie sind es - Sie können es ! Ich warte auf Sie !
Nun aber zu meiner Frage des Vorjahrberichtes: kann der Verein auch in Ihrem Alltag ein Gesprächsthema sein? Dies kann uns gelingen, wenn wir im nächsten Jahr auf unserer Vereinsanlage erstmals ein Sommerfest aller Abteilungen veranstalten. Unsere Übungsleiter sind aufgerufen, Gruppenangebote oder Mitmachangebote für Alle anzubieten. Wir erwarten Ihre Ideen und Ihre Mithilfe. 30 Übungsleiterinnen und Übungsleiter gaben im Berichtszeitraum 1995/96 nahezu 2000 Sportstunden. Für diesen Einsatz gilt Ihnen unser besonderer Dank. Neu in unserer Runde begrüßen wir Michael Eisele, Alexandra Kern, Carsten Kluger, Oliver Kreuder und Thomas Scholtes. Die sportlichen Höhepunkte und Veränderungen der einzelnen Sportbereiche finden Sie ausführlich in den Berichten der ÜbungsleiterInnen dargestellt. Mit herzlichem Dank für ihren Einsatz verabschiedeten wir die Übungsleiter Thomas Helde und Ulrike Reidenbach.
Zur Hallensituation möchte ich grundsätzlich noch folgendes sagen: Wandern, Leichtathletik und Orientierungslauf (z.B. am 28. September 96 im Weißhauswald) sind Vereinsangebote - im Sommer auch Beachvolleyball und Tennis -, für die keine Sporthalle benötigt wird. Können wir Ihnen, verehrte Interessenten, ein Kurs- und Gesundheitsangebot mit Gymnastik auf der grünen Wiese anbieten -eventuell auch Walking-/Lauftreff-? Schließlich möchte ich Sie um Ihre Meinung fragen: müssen wir uns mit unseren 1000 Vereinsmitgliedern nicht doch für den Bau einer eigenen Turnhalle einsetzen, damit Gesundheitssport und Sport vor der Haustüre auch in Zukunft bei ansteigender Bevölkerungszahl und größerer Verantwortung möglich ist ?

Allen Vereinsmitgliedern wünschen wir Gesundheit und
ein gutes Gelingen des Sportjahres 1996/97

Ihr Jürgen Pfannkuchen, Sportwart

Was gibt`s im TSV?

Aerobic
Basketball
Beach-Volleyball
Eltern-Kind-Turnen
Funktionsgymnastik
Geräteturnen
Gymnastik
Hobbyfußball
Integrationssport Kinder
Karate
Kinder-Sport/Spiel
Kraft- u.Konditions-training
Leichtathletik
Orientierungslauf
Rhythmische Gymnastik
Skigymnastik
Sportförderstunde
Tennis
Tischtennis
Volleyball (Mixed)
Volleyball f.Mädchen
Wandern
2. Weg/Frauen,Männer
Yoga

Kemnitz & Etges
Friseure
Im Treff 13
54296 Trier
Telefon (06 51) 161 04

DER FRISEURMEISTERBETRIEB AN DER UNI

UNSER TEAM:

Christian Kemnitz, Friseurmeister
Brigitte Etges, Friseurmeisterin
Ernst Horrmann, Friseurmeister
Marion Meiers, Friseurin
Hermine Berweiler, Friseurin
Natascha Querbach, Friseurin

Tennis im TSV

Liebe Tennis- und Sportsfreunde, obwohl wir bereits mitten in der Saison 1996 sind, sollten wir die Ereignisse und noch mehr die Leistungen unserer Mitglieder in der Saison 1995 hier nicht unerwähnt lassen.

1. Mannschaften

Die Saison 1995 war für die Tennismannschaften des TSV im allgemeinen nicht so erfolgreich wie im Vorjahr, denn drei Mannschaften stiegen ab und nur zwei stiegen auf.

Aufstieg:	Seniorinnen	Klasse C	Platz 2
	Bambini männl.	Klasse I B	Platz 1 **
Plazierungen:	Herren	Klasse D	Platz 4
	Damen II	Klasse E	Platz 5
	Junioren I	Klasse D	Platz 4
	Junioren II	Klasse D	Platz 6
	Juniorinnen I		
	Juniorinnen II	Klasse D	Platz 6
	Bambini männl. II	Klasse B	Platz 5
Abstieg:	Damen I	Klasse C	Platz 6
	Jungsenioren	Klasse D	Platz 7
	Senioren	Klasse C	Platz 6

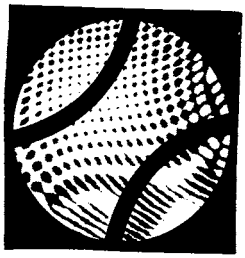

**** Besondere Leistungen der Bambinis:**
Mit dem Aufstieg in die höchste Bambiniklasse des Tennisverbandes Rheinland (Klasse A) wurde die gute Jugendarabeit des Trimmelter SV belohnt. Nachdem die erfolgreichen Bambinis in der normalen Spielrunde ohne Niederlage Meister wurden, setzten sie sich in den Aufstiegsspielen souverän gegen die TVG Trier (6:0), den TC Roscheid (4:2) und den TC Kenn (5:1) durch.

VW = Auto-Fischbach, Saarstraße, Telefon 4 21 14
Immer für Sie da!

Unsere erfolgreichen

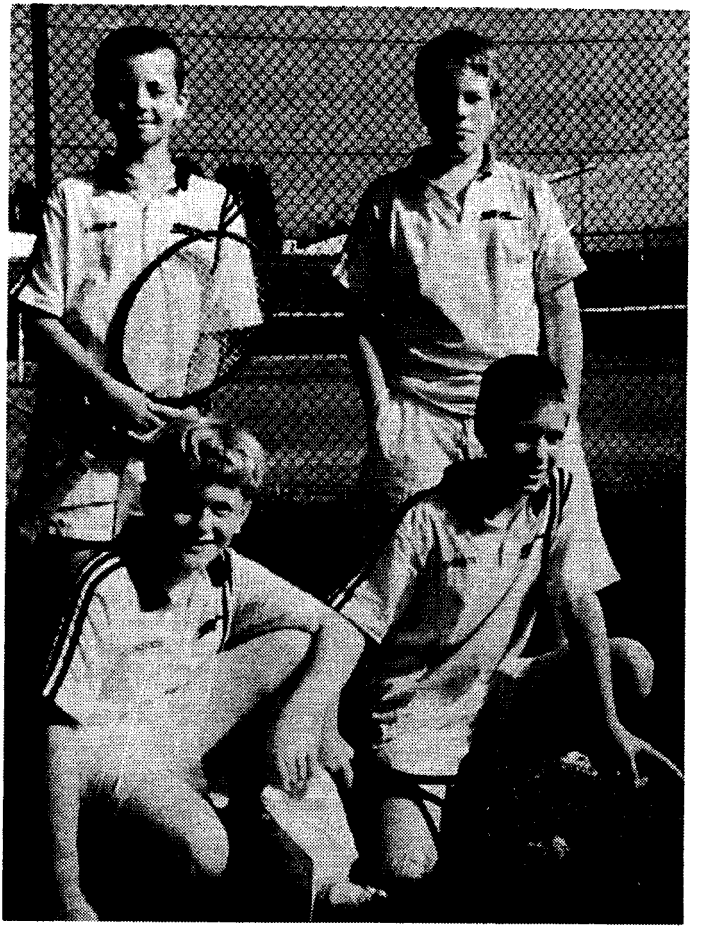

Bambini!

Kompetenz in Sachen Sport

SPORT Friedländer

... zieht Sportler an!

Trier - Paulinstraße 57 - 59 - Telefon 2 40 94-95
Trier - Weberbach 77 an der Basilika

2. Turniere, Veranstaltungen

Die wichtigsten Turniere der Tennisabteilung waren wieder die Vereins- und Jugendmeisterschaften. Die Vereinsmeisterschaften vom 28.08. bis zum 10.09.1995 führten zu folgenden Ergebnissen:

Meisterrunde:	Meister/in	Vize
Damen Einzel	Evi Bewernick	Uschi Sutschet
Herren Einzel	Bernd Mager	Peter Wind
Senioren Einzel	Walter Lindacher	Manfred Holzhäuser
Hobbyrunde:		
Damen Einzel	Michaela Steil	Uschi Gatzen
Herren Einzel	Dieter Mühlenhoff	Michael Chorus
Damen Doppel	E. Bewernick / E. Gawell	U. Sutschet / B. Viencken
Herren Doppel	B. Mager / B. Gilga	P. Dudow / R. Bretz
Mixed	B. Mager / R. Gilga	E. Bewernick / C. Schmitt
Trostrunde:		
Herren Einzel	Benedikt Heß	Arnold Schomer
Hobby Damen Einzel	Birgit Neseker	Lisa Florenz
Hobby Damen Doppel	Hans / Gatzen	Mühlenhoff / Herschbach

Auf den Bildern (Bild 2) sind die Vereinsmeister 1995 E. Bewernick, B. Mager u. W. Lindacher sowie (Bild 3) alle Sieger und zweite Sieger zu sehen. Allen nochmals herzlichen Glückwunsch zu dem Erfolg.

Die nächsten Meisterschaften finden vom 06. September bis 22. September 1996 statt. Anmeldeschluß und Auslosung ist am 05. September!

Die Meisterschaften der Jugendlichen im vergangenen Jahr führten zu folgenden Ergebnissen:

	Meister/in	Meister/in
Juniorinnen	Einzel: Jenny Homfeldt	Doppel: J. Homfeldt / S. Immelkämper
Junioren	Einzel: Christoph Theis	Doppel: Ch. Theis / M. Homfeldt
Bambini	Einzel: M. Grimm	Doppel: M. Grimm / D. Pauly

Ein besonderes Ereignis der Saison 1995 sollte wieder einmal der **Coppa Italia** werden. Sportlich gesehen war dies sicher auch der Fall. Es wurde von den Akteuren wieder sehenswertes Tennis gespielt. Die Verantwortlichen und Helfer hatten alles getan, um den Beteiligten und Besuchern ein Tennisfest bieten zu können. Nur das Wetter spielte nicht mit. Kühles und regnerisches Wetter hielt viele davon ab, zur Anlage zu kommen. Und weil unter diesen Bedingungen das Bierchen nicht so schmeckte, mußten auch wirtschaftliche Einbußen hingenommen werden. Trotzdem möchte ich an dieser Stelle allen Helfern danke sagen und um ihre erneute Unterstützung beim **Coppa Italia 1996** vom 12. bis 14. Juli bitten.

Am 20. und 21. April 1996 sollte die neue Saison mit einem Eröffnungs- und einem Kennenlernturnier eingeleitet werden. Unsere Mitglieder waren aber wohl noch im Tenniswinter-

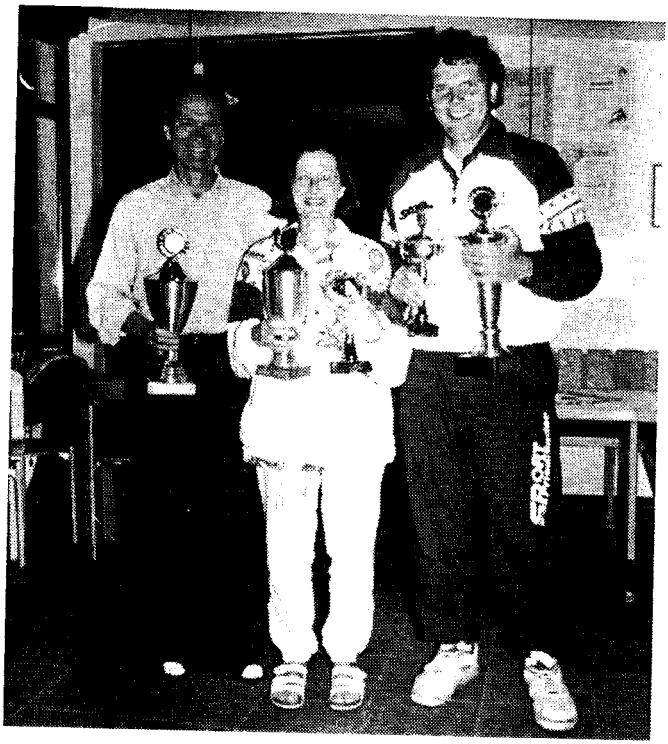
FROST

schlaf, denn die Anmeldungen waren so gering, daß wir beide Turniere auf einen Tag gelegt haben. Deshalb die Frage an die „Passiven": Ist etwas falsch gemacht worden, oder was hat Sie zurückgehalten? Wir würden uns über Argumente und Vorschläge freuen, um 1997 wieder eine rege Teilnahme registrieren zu können.
Die 20 Teilnehmer, die dennoch den Weg zur Anmeldung und auf die Anlage gefunden haben, spielten und kämpften mit viel Spaß in kleiner Runde im Einzel und Doppel.

3. Abteilungsversammlung

Am 07.12.1995 fand die Jahreshauptversammlung der Tennisabteilung statt. Auch diese Veranstaltung wurde sehr stark vom Wetter beeinflußt. Sie erinnern sich sicher an die plötzlich auftretende Eisglätte, die den Straßenverkehr nahezu lahmlegte. Demzufolge war die Teilnehmerzahl noch geringer als sonst. Diese diskutierten jedoch eifrig über die neuen Beiträge und hörten die Berichte des Sport-, des Jugend- und des Pressewartes. Bei den anschließenden Wahlen wurde Inge von Hoffmann erneut einstimmig als Sportwart und ebenfalls einstimmig als Stellvertreter Stephan Kern gewählt. Für die Posten des Jugendwartes männlich und des technischen Leiters konnte wiederum niemand gewonnen werden. Der Aufruf an Sie, sich dafür zur Verfügung zu stellen gilt also weiterhin.

4. Sonstiges

Im letzten Jahr hat wiederum eine Vielzahl von Vereinsmitgliedern auf die Ableistung von Eigenleistungen verzichtet. Ich erinnere daher auch an dieser Stelle nochmals an die vielen Möglichkeiten wie z.B. Thekendienst, Platzauf und -abbau, Bereitstellung von Kuchen und Salat bei Veranstaltungen und Außenarbeiten in der Anlage. Denken Sie daran, nur wenn man davon ausgehen kann, daß das Clubhaus bewirtschaftet ist, kann man auch schon mal ohne Verabredung mit einem/r Tennispartner/in die Anlage besuchen. Vergessen Sie aber nicht diese Eigenleistungen in die entsprechenden Listen einzutragen oder an Richard Horaczek zeitnah durchzugeben.
Abschließend wünsche ich Ihnen für den verbleibenden Teil der Saison sportlichen Erfolg, insbesondere aber Spaß und Freude beim Aufenthalt in unserer Anlage. Ihr Richard Horaczek.

Noch ausstehende **TERMINE 1996**:

6.-22.9: **Vereinsmeisterschaften**. Anmeldeschluß und Auslosung am 5.9.

Herbst: **Platzabbau** mit anschließendem **Oktoberfest**. Termin wird gesondert bekanntgegeben.

8.12. **Nikolausturnier** für Kinder

Vorankündigung:
Skifahrt Fasching 1997 vom 7.-11.2.
Informationen bei Inge v. Hoffmann

COPPA ITALIA

Aus:
TV 15.7.96

Unter grosser Beteiligung, bei herrlichem Sommerwetter, wurde vom 12. -14. Juli auf unserer Anlage um die 6. **COPPA ITALIA** gekämpft. An dieser Stelle sei allen ehrenamtlichen Helfern gedankt, die wieder mit großem Einsatz die bewirtschaftung übernommen und für das leibliche Wohl von Spielern und Gästen bestens gesorgt haben.

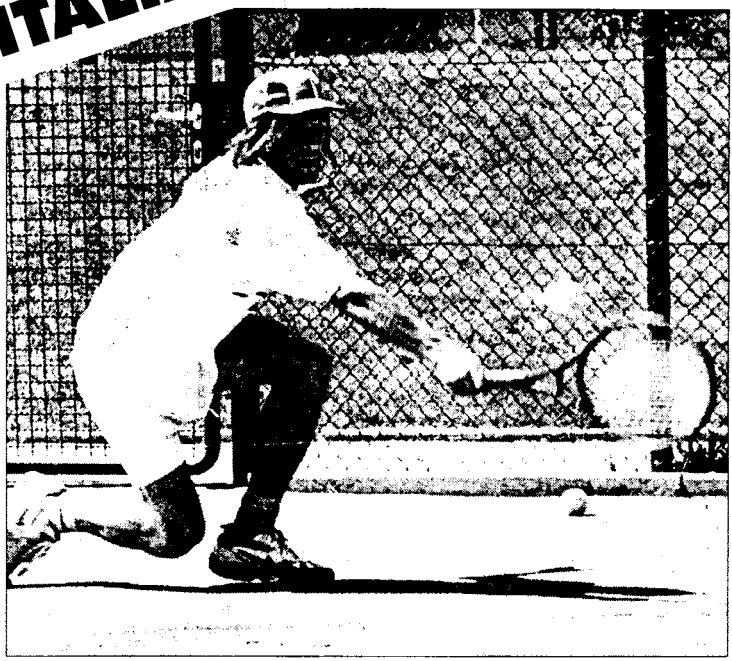

GEWINNER der Coppa Italia: Grant Paige (TVT). *Foto: E. von Fumetti*

Grant Paige trumpft auf

TVT-Spieler gewinnt Tennisturner um die Coppa Italia

(red) Grant Paige heißt der Sieger des gut dotierten Tennisturniers um die Coppa Italia. Der in Diensten der TVT stehende Südafrikaner besiegte im Finale der hochklassigen Veranstaltung auf der Anlage des Trimmelter SV Christian Witt (Koblenz) mit 7:6, 6:4. Siegerin im Damen-Einzel wurde Kerstin Follert (TC Bad Kreuznach) mit einem 6:1, 6:3 gegen Nadine Wagner (TVT) . Bei den Jungsenioren behielt Gerd Wilde (TC Wickrath) die Oberhand gegen die Nr. 69 der deutschen Rangliste, Stefan Otten (TC Bad Ems). Otten hatte im Halbfinale Wolfgang Riemann (PST Trier) mit 6:1, 4:6, 6:3 ausgeschaltet. Die Doppelkonkurrenz gewannen Paige/Föhst (TVT) mit 7:6, 6:1 gegen Haupt (TVT)/Wilde. Im Mixed waren Webster/Murtaugh (Koblenz) erfolgreich.

BESTER Jungsenior: Gerd Wilde (TC Wickrath). Foto: E. von Fumetti

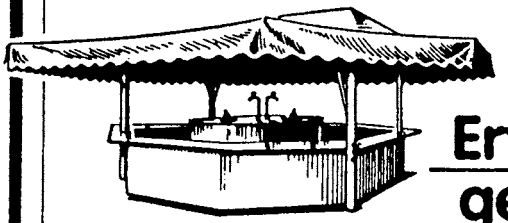

Biere

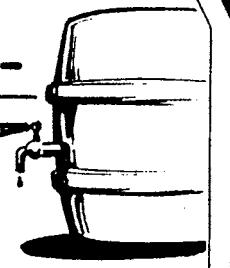

Erfrischungs-getränke

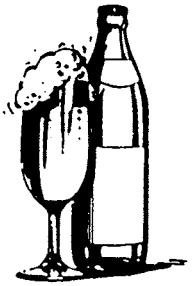

Mineral-Wasser

Heilquellen

Fruchtsäfte

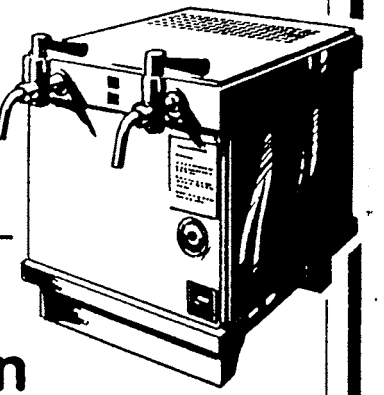

Diabetische Getränke

Wein-Sekt-Spirituosen

- großer Parkplatz
- günstige Abholpreise
- beladen-entladen durch unseren Service
- Lieferung frei Haus
- Geschäftszeiten: Mo – Fr: 8.00 – 18.30 Sa: 8.00 – 16.00

SELTERS
ORIGINAL AUS SELTERS LAHN

GEBR.

Im Avelertal 71
54295 Trier-Kürenz
Telefon (0651) 25098

Wekter

BIERVERLAG

Volleyball im TSV

Für die zurückliegende Saison kann die Vb.-Abt. eine ausgezeichnete Bilanz vorweisen.

1. Kreisliga Trier / Mosel / Hunsrück , Damen

   2.Platz : Trimmelter SV (= 2. von 7)

2. Int. Senioren - Turnier in Konz am 17.9.1995

   Sieger : Trimmelter SV I (= 1. von 12)

3. Mixed - Turnier in Bernkastel-Kues am 3.10.95

   Sieger : Trimmelter SV IV (= 1. von 15)

4. Mixed - Turnier in Traben-Trarbach am 3.12.95

   Sieger : Trimmelter SV I (= 1. von 14)

5. 7. Rheinland-Meisterschaft Mixed - Liga 95/96

   Sieger : Trimmelter SV IV (= 1. von 60)

6. 11. Int. TSV - Turnier " Happy - Hobbies " am 4.5.96

   Sieger : Trimmelter SV - Tomte (= 1. von 12)

7. 11. Int. TSV - Turnier " Hobby - Cracks " am 5.5.96

   Sieger : Trimmelter SV " Persepolis " (=1. von 14)
   2. Pl. : Trimmelter SV - Jupp

Der Schwerpunkt des TSV-Volleyball liegt nach wie vor im Freizeitbereich "Hobby - Mixed ". Der TSV übt hier aufgrund seines attraktiven Angebots und seines hohen Spielniveaus eine große Anziehungskraft aus. Hierzu zählt auch die Beach-Volleyball-Anlage. Die Spielpraxis der beiden vergangenen Jahre zeigt, daß das Konzept der Anlage mit zwei Plätzen richtig war ; nur so gibt es ausreichend Spielmöglichkeiten und, vor allem, nur so können wir Beach-Turniere ausschreiben. Im Nachhinein zeigt sich (nachdem finanziell alles glatt gelaufen ist und die Anlage vom "Publikum" angenommen wird) daß es vielleicht ein bißchen größer hätte sein können ..... ! Nun ja, mal sehen .....

In der Mixed - Liga nimmt der TSV mit vier Mannschaften teil; davon spielen 3 in der A-Gruppe und 1 in der B-Gruppe. Der Gewinn der Rheinland-Meisterschaft 95/96 ist ein großer Erfolg. Nachdem im vergangenen Jahr der TSV im Endspiel knapp unterlag, hat es dieses Mal endlich geklappt und zum ersten Male seit 7 Jahren steht eine Mannschaft von der Obermosel auf Platz 1 ! Der Trimmelter SV IV besiegte im Finale den TuS Katzenelnbogen in zwei Sätzen deutlich mit 15 : 8 und 15 : 6 .

Am 29. Juni 1996 spielt dieses Team gegen die Pfalz und Rheinhessen um die Rheinland-Pfalz-Meisterschaft. Die beiden besten Mannschaften qualifizieren sich für den " Süd - Cup " , bei dem 18 Mannschaften aus 9 Bundesländern teilnehmen.

In der Saison 96/97 wird der TSV mit fünf (!!!) Mannschaften in der Mixed-Liga spielen. Zielvorgabe : 3 Mannschaften qualifizieren sich für das Endturnier und spielen dann "ganz oben " mit.

Ulman Schulte

VW = Auto-Fischbach, Saarstraße, Telefon 4 21 14
Immer für Sie da!

Rheinland-Meister und jetzt auch Rheinland-Pfalz-Meister 1995/96: Der Trimmelter SV IV mit: stehend: Ulman Schulte, Kim Neukirch, Sabine Kirwald, Vitali Jakobson, davor: Caroline Schulz, Ute Sadowski, Hossein Burozzadeh und Mustafa.

Avelsbacher Straße 60 · Tel. 2 27 69 · **5500 Trier**

Qualität ★ Frische ★ Fachliche Beratung

★ kalte Büfetts
★ warme Braten ★ kalte Platten
★ Salate aus eigener Herstellung
★ Bestellungen unter Telefon 2 27 69

Tabellen:

Rheinld.-M. Mixed

1. ***Trimmelter SV IV***
2. TuS Holzhausen
3. TuS Katzenelnbogen
4. TG Trier
5. VC Hillscheid
6. M J C Trier
7. ***Trimmelter SV I***
8. SFG Bernkastel-Kues
9. RW Koblenz
10. VC Lahnstein
11. Spvgg. Höhr-Grenzh.
12. TV Bad Neuenahr
13. SSV Buchholz
14. VfL Traben-Trarbach II
15. Post SV Trier
16. VfL Traben-Trarbach I

KREISLIGA / DAMEN

1.	VBC Ediger	22 : 2
2.	***Trimmelter SV***	***20 : 4***
3.	TG Konz I	18 : 6
4.	TV Ehrang III	10 : 14
5.	TG Konz II	8 : 16
6.	Post SV Trier	6 : 18
7.	SGK Schweich II	0 : 24

11. Intern. TSV-Turniere Hobby - Mixed

Happy - Hobbies

1. ***Trimmelter SV - Tomte***
2. 1. VC Lahnstein
3. ***Trimmelter SV - Till***
4. ***Trimmelter SV - Elmar***
5. TG Germania Trier
6. TV St. Wendel
7. VC Quäldich
8. TV Hermeskeil
9. Weimar
10. ***Trimmelter SV - Peter***
11. Post SV Trier
12. TuS Gemünden

Hobby - Cracks

1. ***Trimmelter SV - Persepolis***
2. ***Trimmelter SV - Jupp***
3. TuS Kirchberg I
4. SMEC Metz
5. M J C Trier
6. Eurovolley Luxembourg
7. ASV Süchteln
8. ***Trimmelter SV - Kim***
9. TV St. Arnual
10. 1. VC Lahnstein
11. TuS Kirchberg II
12. Geo Uni Trier
13. TG Konz II
14. TG Konz I

Volleyball-Damen: Vom Mitläufer zum Aufsteiger

Die Volleyball-Damenmannschaft des Trimmelter SV hat es geschafft. Nachdem die Mannschaft im Vorjahr auf dem 4. Platz landete, konnte sie sich in diesem Jahr auf dem 2. Platz etablieren. Geschlagen wurde man dabei lediglich vom Tabellenersten Ediger-Eller. Aber auch hier waren die Spielergebnisse stets knapp, so daß der 1. Platz durchaus in Reichweite war. Nachdem wir durch die Mühle der Relegation mußten, konnten wir, auch bedingt durch Abmeldungen in der neuen Liga, am Ende den Aufstieg vermelden.

Diese Saisonleistung muß umso höher eingestuft werden, als zu 50% junge Nachwuchsspielerinnen, wie z.B. Silke Bechtel, Katrin Begemann, Tina Biewer, Susanne Philppsen und Ulrike Scheuer zum Einsatz kamen. Die erfahreneren Spielerinnen wie Julia Eirmbter, Caroline Filc, Christine Philippsen, Julia Schütze und Angelika Schulte konnten dabei während der Spielrunde ihre Routine ausspielen. Ein zusätzlicher Erfolgsgarant waren die konstant guten Trainingsbesuche, bei denen die eine oder andere Spielsituation im Mannschaftsverbund geübt werden konnte.

Ziel wird es in der neuen Saison sein, die Bezirksklasse zu halten und für neue Aufgaben zu lernen sowie Erfahrungen zu gewinnen.

Alexander Freienstein

Point TENNISSCHULE
Im Sportzentrum Tarforst
Leitung: Bernd Mager
Tel.: 0651/18816

Die Damenmannschaft des Trimmelter SV, aufgestiegen in die Bezirksklasse

Ihr Fachgeschäft im Stadtteilzentrum Tarforster Höhe

FLEUROP-Service

BLUMEN

QUEINS

54296 Trier . Im Treff 25 . Tel. 0651 / 10983

TRIMMELTER SV , TRIER

Volleyball - Turniere 1996

T 1 **7. Rheinland - Meisterschaft Mixed**

24. März 1996: Endturnier Gruppe B

T 2 **11. Int. Hobby - Mixed - Trier**

04. Mai 1996: Happy - Hobbies
05. Mai 1996: Hobby - Cracks
(Um den Wanderpokal d. Landtags-Präsidenten von Rheinland-Pfalz)

T 3 **3. Offene Trierer Beach - Meisterschaften Mixed**

06. Juli 1996: Mixed 1/1 : 1/1

T 4 **3. Offene Trierer Beach - Meisterschaften Herren**

07. Juli 1996: Herren 2 : 2

T 5 **4. Beach - Cup - Trier Mixed Hobby**

24. Aug 1996: Hobby 2/1 : 2/1

T 6 **4. Beach - Cup - Trier Mixed Offen**

25. Aug 1996: Offen 2/1 : 2/1

T 7 **Rheinland - Pfalz - Meisterschaft Mixed**

29. Juni 1996

T 8 **Mixed - Hobby - Runde**

10. Nov 1996: Gruppe A (Obermosel)

Basketball im TSV

1. Herrenmannschaft

Die 1. Herrenmannschaft des TSV startete leider mit einigem Pech in die vergangene Saison 1995/96. Bereits vor der Saison traf das Verletzungspech einen Spieler und schon im zweiten Spiel wurde erneut ein starker Spieler verletzt. Beide Verletzungen waren so schwerwiegend, daß an einen weiteren Einsatz während der Saison nicht zu denken war. Auch im weiteren Verlauf konnte das junge Team, das nur aus Trimmelter Eigengewächsen besteht, die Erwartungen des Trainers nicht erfüllen, und so mußte bis zum letzten Spieltag um den Klassenerhalt in der Bezirksliga gebangt werden - jedoch durch sehr gute Kameradschaft und einen starken Siegeswillen wurde der Klassenerhalt letztendlich trotz aller Probleme geschafft! Herauszuheben sind die guten leistungen des aus der Jugend kommenden Spielers Jochen Schuler, der auf Anhieb den 4. Platz in der Korbschützenliste erzielt hat.

3. Herrenmannschaft

Mit einer buntgemischten Truppe, die zum größten Teil aus unerfahrenen Jugendspielern und vergleichsweise "alten Hasen" bestand, nahmen wir am Spielbetrieb teil. Das Ziel, Spaß zu haben und nebenbei die Mannschaft im Mittelfeld der B-Klasse zu etablieren, wurde durch diese gewagte Zusammensetzung nicht etwa erschwert, sondern vielmehr begünstigt. Da wir in der untersten Liga spielten und der Weg in die A-Klasse durch die 2. Mannschaft versperrt war, konnten wir die Saison ohne jeglichen Druck in Angriff nehmen. So stieg nach einem geglückten

Auftakt die Stimmung innerhalb der Mannschaft, und auch die Kameradschaft wurde nach einigen privaten Unternehmungen immer besser. Ein besonders großes Kompliment muß man an dieser Stelle "Headcoach" Thomas Scholtes machen, der es in seinem ersten Trainerjahr hervorragend verstand, die unterschiedlichen Charaktere der Spieler zu einem schlagfertigen Team zusammenzufügen. So zeigte er sich auch mit den auf dem Spielfeld erbrachten Leistungen im allgemeinen zufrieden, vor allem, weil am Ende ein hervorragender 6. Platz heraussprang. Eine noch bessere Plazierung wäre mit Sicherheit möglich gewesen, wenn nicht schulische bzw. berufliche Verpflichtungen, Krankheiten, Verletzungen oder Mannschaftswechsel ein geregeltes Training für viele Spieler verhindert hätten. Mit 20:16 Punkten war der TSV III trotzdem die erfolgreichste Mannschaft im gesamten Seniorenbereich der Basketball-Abteilung. Diese Leistung ist umso höher zu bewerten, da die Mannschaft meist nur mit einem Rumpfkader von sieben bis acht Spielern antreten und lediglich durch eiserne Disziplin und Ordnung von Trainer und Spielern eine solch gute Bilanz aufweisen konnte.

Auswertung TSV III Saison 1995/96

Nr.	Name	Spiele	Punkte	Punkte/Spiel	3er	Freiwürfe	Freiwürfe %
4	Kraus, Thorsten	17	190	11,2	34	23/36	63,9
5	Lehle, Dirk	7	90	12,9	5	21/37	56,8
6	Koch, Uli	14	241	17,2	21	24/47	51,1
7	Nebe, Johannes	7	0	0,0	0	0/0	0
8	Nospers, Markus	16	48	3,0	1	5/15	33,3
9	Regnery, Claus	18	51	2,8	0	6/14	42,9
10	Zervas, Roman	15	44	2,9	1	1/6	16,7
11	Vogel, Ingo	4	57	14,3	2	5/11	45,5
12	Luquet, Patrick	13	262	20,2	2	36/50	72
13	Schmitt, Alexander	14	113	8,1	1	21/41	51,2
14	Schmidt, Tobias	9	21	2,3	0	3/9	33,3
15	Borde, Michael	8	4	0,5	0	0/2	0
	Team	18	1121	62,3	67	145/268	54,1

VW = Auto-Fischbach, Saarstraße, Telefon 4 21 14
Immer für Sie da!

C-Jugend

Die Saison der C-Jugend, besonders die Endrunde, verlief recht erfreulich. Die Vorrunde wird in der C-Jugend seit einigen jahren in zwei Gruppen ausgetragen. Das Ziel, Platz 2 zu erreichen und damit in der Endrunde um die Plätze 1-4 zu spielen, erreichten wir leider nicht, was aber hauptsächlich auf die körperliche Unterlegenheit Wittlich (Platz 2) gegenüber zurückzuführen ist. In der Endrunde spielten wir also um die Plätze 5-9 und haben auf diesen beiden Turnieren den 5. Platz mit 12:0 Punkten belegt, und das ohne Sebastian Gallmeister und den verletzten Wolfgang Schulte. Vor allem in der Endrunde wurde deutlich, daß aus den vielen Einzelspielern eine Mannschaft geworden war. Das bewiesen sowohl einige sehr schöne Spielzüge als auch die gleichmäßigePunkteverteilung innerhalb der Mannschaft. Diese Fortschritte entstanden zum einen durch die gute Trainingsbeteiligung, zum anderen durch ein sehr gutes Verhältnis der Spieler untereinander. Mit einem Satz: Ich denke, daß alle, Spieler und Trainer, in dieser Saison viel Spaß hatten und mit dem Ergebnis zufrieden sind.

D-Jugend

Die D-Jugend des Trimmelter SV belegte trotz einiger Abgänge einen guten 5. Platz. Die von Manfred Holzhäuser trainierte Mannschaft schlug sich in den Plazierungsturnieren beachtlich und gewann hier alle Spiele deutlich.

Endstand:

5.	Trimmelter SV	199:93	12:0
6.	SFG Bernkastel	112:160	6:6
7.	TG Konz	110:119	4:8
8.	BBF Kordel	65;115	0:12

Korbschützen:

1.	Stolz	TSV	47 Punkte
	Will	TSV	47
2.	Scherr	Konz	41
3.	Müller	TSV	38
4.	Weber	Kordel	34
5.	Haungs	TSV	26
	Holzhäuser	TSV	26

C-Jugend

v.l.n.r. stehend: Stefan Gilga, Till Charlier, Thomas Schmelzer, Ralf Pfannkuchen, Daniel Franzen, Stefan Kappes. Sitzend: Luc Son Ta, Daniel Lucas, Christian Heinz, Lennart Gawell.

Freiwürfe:

TSV	46/14 =	30,4 %
Kordel	31/7	22,6 %
Bernkastel	23/5	21,7 %
Konz	14/2	14,3 %

Mannschaft:	SP	PKT	FW
Philipp Haungs	4	26	3/2
Jens Holzhäuser	4	26	10/2
Sebastian Lürenbaum	1	-	2/-
Roman Maximini	1	-	-/-
Marco Müller	4	38	5/2
Andreas Palzer	4	13	8/1
Johannes Stolz	4	47	4/2
Daniel Will	3	47	14/5

Sebastian Gallmeister und Jens Holzhäuser im Landeskader

Unsere gute Jugendarbeit trägt Früchte: Sebastian Gallmeister und Jens Holzhäusern wurden in den Landeskader des Basketballverbandes Rheinland-Pfalz berufen.
Wir gratulieren beiden Basketballern und wünschen ihnen viel Glück für ihre sportliche Zukunft!

Minis

Dank guter Arbeit waren die Minis des TSV auch in diesem Jahr wieder erfolgreich. Mit zwei Mannschaften gingen wir in die Spielrunde 96/97. In den beiden Vorrundenturnieren setzte ich die 1. Mannschaft des TSV souverän durch. Die zweite Mannschaft wurde zwar Gruppenletzter, konnte aber das Plazierungsturnier 8-12 deutlich gewinnen und belegte somit einen guten 8. Platz.
TSV I kam im ersten Meisterschaftsturnier nur schwer in Tritt und verlor so das erste Spiel gegen die mitfavorisierte MJC, doch die jungen Basketballer steigerten sich von Spiel zu Spiel und gewannen gegen Wittlich und Kröv deutlich. Im letzten und entscheidenden Meisterschaftsturnier konnte der TSV I das Spiel gegen die MJC gewinnen, mußte sich aber aufgrund des direkten Vergleichs mit dem Vize-Titel begnügen. Dennoch war die Freude bei den jungen Spielern groß.

Abschlußtabelle:

1. MJC Trier	187:104	10:2
2. Trimmelter SV I	169:120	10:2
3. Wittlicher TV	118:157	4:8
4. TV Kröv	75:176	0:12

TSV I stehend v.l.n.r.: Jonas Palzer, Dominik Franzen, Timo Hettinger, Trainerin Ingrid Holzhäuser, Johannes Vienken, Simon Scheuer. Kniend: Anna Gallmeister, Alexander Bueb, Fabian Thomas, Thorsten Kern, Steffen Heidweiler (es fehlt Andrea Strasser)

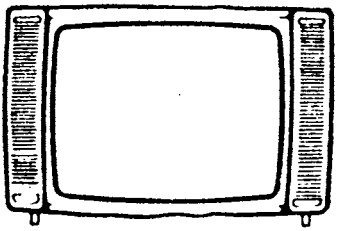

Spang

Elektrofachgeschäft

Fernseh- u. Rundfunkgeräte
Sämtl. Beleuchtungskörper
Satellitenanlagen u. Antennenbau
Haushaltsgeräte aller Art

REPARATUR-SERVICE

TRIER
Im Treff 11
Telefon (06 51) 1 79 62

Eindrücke vom Mini-Turnier: Letzte Anweisungen vor dem entscheidenden Spiel gegen MJC Trier

Damen-Mannschaft

Auf einen nimmer erwarteten 7. Tabellenplatz (von 9 Mannschaften) punktgleich mit dem Sechsten bei 12:20 Punkten und einem Korbverhältnis von 679:780 beendete die Damen-Mannschaft des TSV die erste Saison. Erfreulich deshalb, weil sehr viele unerfahrene Spielerinnen am Spielbetrieb teilnahmen. Ein Newcomer, Sabine Wollscheid, wurde auch prompt Punktbeste in unserer Mannschaft (228 Punkte). Mit Abstand folgte unsere routinierteste Spielerin Nicole Fricke mit 153 Punkten. Sie belegten damit in der Bezirksliga der Damen die Plätze 4 und 10 in der Korbschützenstatistik - eine beachtliche Leistung!
Auffallend war die spielerische Steigerung im Laufe der Saison, letztlich ein Ergebnis der guten Trainingsbeteiligung. Es hat allen sichtlich Spaß gemacht, in dieser Mannschaft zu trainieren und zu spielen.
Interessierte Spielerinnen sind jederzeit willkommen. Unsere Trainigszeit ist mittwochs um 19 Uhr in der Pestalozzi-Schule. Weitere Infos erteilen Sigrid Heinz, Tel. 31991 und Nicole Fricke, Tel. 308102.

Von den verschiedenen Mannschaften der Basketball-Abteilung berichteten: Stefan Gilga, Ingrid Holzhäuser, Günter Kaup, Thomas Scholtes.

VW = Auto-Fischbach, Saarstraße, Telefon 4 21 14
Immer für Sie da!

TRIMMELTER SPORTVEREIN

- Veranstaltungsprogramm 1996/7 - / ☎ der AnsprechpartnerInnen

MONTAG

15.00 - 16.00	**Basketball C-Jugend**	A.Nospers/10142	Keune-Sporthalle
16.00 - 17.30	**Basketball B-Jugend**	St.Gilga/910460	Keune-Sporthalle
16.00 - 17.00	**Leichtathletik / Sportabzeichen**	J.Pfannkuchen/16588	Cüppers-Schule
16.00 - 17.00	**Gymnastik/Aerobic**	P.Orth/34081	Uni-Sporthalle
17.30 - 19.00	**Basketball Herren 1**	U.Koch/308102	Keune-Sporthalle
19.00 - 20.30	**Sport/Spiel, Mädchen** ab 12 Jahren	I.Mohr/910350	Cüppers-Schule

DIENSTAG

16.00 - 17.30	**Basketball C-Jugend**	A.Nospers/10142	Keune-Sporthalle
17.30 - 19.00	**Volleyball, Mädchen 1**	A.Freienstein/06588-481	Sporthalle Kürenz
17.00 - 18.30	**Fußball AG Jungen/Mädchen**	K.Blasen/910350	Cüppers-Schule
17.30 - 19.00	**Basketball B-Jugend**	St.Gilga/910460	Geschwister-Scholl
18.00 - 20.00	**Basketball Herren 3**	A.Marx/16379	Pestalozzi-Schule
19.00 - 20.30	**Volleyball, Damen**	A.Freienstein/06588-481	Sporthalle Kürenz
19.15 - 20.30	**Gymnastik**	Chr.Hueck/18543	Keune-Sporthalle
20.00 - 22.00	**Basketball 2.Weg**	E.Gallmeister/15276	Sporthalle Kürenz
20.30 - 22-00	**Frauen 2. Weg**	U.Heiser/06588-2422	Cüppers-Schule

MITTWOCH

17.00 - 18.30	**Geräteturnen - Jedermann/-frau -**	M.Eisele / 140550	Cüppers-Schule
17.30 - 19.00	**Männer 2.Weg**	J.Heiderich/360-234	Keune-Sporthalle
17.00 - 18.30	**Basketball Herren 2**	T.Scholtes/36747	Pestalozzi-Schule
18.30 - 19.00	**Fußball AG Jungen ab 13 Jahren**	I.Thees/06588-2605	Cüppers-Schule
18.30 - 20.15	**Basketball Damen**	G.Kaup/06589-2324	Pestalozzi-Schule
19.00 - 20.30	**Gymnastik und Yoga**	M.Werner/17311	Sporthalle Kürenz
20.30 - 22.00	**Basketball Herren 1**	U.Koch/308102	Pestalozzi-Schule

DONNERSTAG

10.00 - 11.30	**Funktionsgymnastik**	P.Orth/34081	Uni-Sporthalle
16.00 - 17.30	**Integrationssport/Kinder**	A.Mohr/M.Müller/M.Mohr/910350	Cüppers-Schule
16.00 - 17.30	**Basketball D1 Jugend**	M.Holzhäuser/10885	Keune-Sporthalle
16.30 - 18.00	**Leichtathletik / Sportabzeichen**	J.Pfannkuchen/16588	Cüppers-Schule
17.30 - 21.30	**Tischtennis, Mädchen/Jungen**	E.Thiel/16509, C.Kluger/12351	
	17.30 Uhr ab 8 Jahren, 19.30 Uhr ab 12 Jahren	O.Kreuder/309812	Cüppers-Schule

FREITAG

14.00 - 15.00	**Kinder-Sport/Spiel** ab 5 Jahren	K.Schardt-Bonart/10292	Uni-Sporthalle
14.00 - 16.00	**Basketball Minis 1, 2 u. 3**	A. Kern/23352, I.Holzhäuser/10885	Uni-Sporthalle
15.00 - 16.00	**Kinder-Sport/Spiel** ab 8 Jahren	K.Schardt-Bonart/10292	Uni-Sporthalle
15.45 - 16.45	**Eltern-Kind-Turnen**	NN	Cüppers-Schule
16.30 - 18.00	**Basketball Herren 2**	T.Scholtes/36747	Pestalozzi-Schule
16.45 - 18.45	**Karate/Kinder**	M.u.R.Hecking/10823, U.Weintz	Cüppers-Schule
17.00 - 18.30	**Volleyball Mädchen 2**	Chr. Ritz/31903	Keune-Sporthalle
17.30 - 19.30	**Basketball Damen**	G.Kaup/06589-2324	MPG - kleine Halle
18.30 - 20.00	**Volleyball Mixed 1**	E.Ferring/31690	Keune-Sporthalle
18.45 - 20.45	**Volleyball Mixed 2**	B.Weißhuhn/309098	Cüppers-Schule
20.30 - 22.00	**Basketball Herren 3**	A.Marx/16379	Barbara-Turnhalle

SONNTAG

10.00	**Wandern** (Ankündigung im Schaukasten)	I.u.E.Dietz/10242	Im Treff

---

Auskunft erhalten Sie bei den Übungsleitern, den Abteilungsleitern und Obleuten, sowie dem Sportwart des TSV

Basketball: E.Gallmeister/15276, **Leichtathletik:** J.Pfannkuchen/16588 **- Interessenten am Lauftreff bitte anfragen -**
Tennis:P.Wind/39224, I.von Hoffmann/29778, E.Bewernick/16737 , E.Gatzen/16173
Tischtennis: E.Thiel/16509 **Volleyball:** U.Schulte/29934 **Wandern:** I.u.E.Dietz/10242,

gez.: J.Pfannkuchen, Sportwart / 16588

TRIMMELTER SPORT VEREIN E.V. TRIE

24.04.1996

Wandern 1996 - mit dem TSV

21.04.	Primstalsperre	Krebs / 13933
12.05.	Hochwald	Hochscheidt / 21935
02.06.	Saarburg-Trassem	Welter-Grimm / 10833
		und Wagner-Schmitt / 18635
23.06.	Meulenwald	Bolkenius / 10965
14.07.	Mannebach-Saarburg	Berg / (06501) 13601
01.09.	Ferschweiler Plateau	Jaspers / 10934
22.09.	Soonwald	Dr. Ruthsatz
13.10.	Hunsrück	Dießelhorst / 16223
10.11.	Ruwertal	Schabbach / 22131
		und Ulrich/Schuh / 10717

Genaue Wegebeschreibung, Dauer und Abfahrtszeit werden im Schaukasten des TSV und auch unter "Vereinsnachrichten" im Trierischen Volksfreund bekanntgegeben. Treffpunkt und Abfahrt ist in der Regel: 10.00 Uhr Im Treff/Trimmelter Höhe. Wir freuen uns, interessierten Mitwanderern eine Mitfahrgelegenheit anbieten zu können.

Auskunft erhalten Sie bei den WanderführerInnen, der/dem AbteilungsleiterIn oder dem Sportwart.

Mit freundlichen Grüßen für ein gutes Wanderjahr

Ihr Jürgen Pfannkuchen, 16588 / Sportwart und
I. und E. Dietz, 10242 / AbteilungsleiterIn

Sparkasse Trier (BLZ 585 501 30) Kto.-Nr. 285 940

Kinder - OL - 12 Posten

Chantal Weiland, Sabrina Thomas, Anna Eberhard, Katharina Willema, Simone Zonker, Marina Trierweiler, Susanne Denis, Sarah Denis, Christine Ambrosi, Antonia Pütz, Ina Pütz, Sabrina Thomas, Almut Thomas, Petra Pfannkuchen, Jana Binninger, Anja Weikamm, Thomas Marx, Peter Marx, Johannes Kiefer, Johannes Vienken, Cornelia Vienken, Carina Oberbillig

OL für Jedermann

3,5 km / Streckenlänge - 10 Posten

Pfannkuchen	Stefan	25:00
Pfannkuchen	Ralf	25:00
Parramon	Jordi	29:00
Scholz	Oliver	29:00
Trierweiler	Marina	41:00
Denis	Susanne	41:00
Denis	Peter	41:00
Willems	Katharina	44:00
Zonker	Simone	44:00
Eberhard	Anna	44:00
Weiland	Chantal	44:00
Pfannkuchen	Petra	45:00
Pfannkuchen	Monika	45:00
Weiland-Jost	Helga	49:00
Jost	Dieter	49:00
Neuenkirch	Lisa	52:00
Neuenkirch	Michael	52:00
Marx	Thomas	60:01
Marx	Peter	60:01
Kiefer	Johannes	60:01

6,5 km / Streckenlänge - 18 Posten

Cooper	Nick	37:00
Kimmelmann	Jürgen	42:00
Matura	Patrik	47:00
Kaschl	Günter	56:00
Franz	Gunter	61:39
Wenger	Silke	70:00
Hutterer	Jörg	70:00
Warton-Woods	Margaret	114:00
Warton-Woods	Sheldon	114:00
Matthies	Till	o.W

Wir würden es sehr begrüßen, wenn sich eine größere Zahl von Interessenten unseres Vereins an den jährlich stattfindenden Orientierungsläufen für Jedermann beteiligten.
Sofern Sie dieses Sportangebot als Freizeitvergnügen mit Fitness- und Geschicklichkeitsanforderungen betrachten, könnten auch Sie sich motiviert fühlen. Wir sind für Sie da.

Rolf Neunkirch und Jürgen Pfannkuchen

NIX WIE WEG
Travel u. Touristik GmbH

Im Treff 19, 54296 Trier
Telefon: 0651/910 33- 0
Telefax: 0651/91033-33

NIX WIE WEG
travel

Orientierungslauf Tarforst 1996

Irmgards Lädchen

TABAKWAREN
ZEITSCHRIFTEN
TOTO-LOTTO
SPIELWAREN

Ladenpassage im Treff

Einladung zum

TRIMM - ORIENTIERUNGSLAUF
und Orientierungswandern

der moderne und naturnahe Renner
-- auch in Trier --
ein Freizeitvergnügen für die ganze Familie

Der Sport für Jedermann
zwischen laufen - joggen und wandern
komm Du doch auch am 28. September nach Trier

Offene Stadtmeisterschaft
Regionalrangliste Südwest 96

mit Kinder-und Trimm-Orientierungslauf im Rahmenprogramm

Samstag, 28. September 1996, ab 14 Uhr
Weißhauswald: ab 14 Uhr (Wettkampfzentrum: Turnhalle der Fachhochschule)
Anmeldung: bis 24. 9. Gebühr DM 8,- bzw 2,- Nachmeldung DM 2,-
Kinder - OL DM 2,-

☎ 16588, Jürgen Pfannkuchen, Kreuzflur 32, 54296 Trier
Für alle Veranstaltungen gilt: Versicherung ist Pflicht der Teilnehmer

---

weitere Informationen zum Sportangebot des Trimmelter SV / Auskunft : ☎ 16588
Sportabzeichentreff: Montag 16 Uhr, Donnerstag: 16.30 Uhr auf dem Gelände der Cüppers-Schule. Am Trimmelter Hof
Integrationssport : Gymnastik, Karate, Tischtennis, Fußball - zusammen mit Gehörlosenschule und Internat
30.813.7. Sommerfest des TSV

Trimmelter SV

Abteilung: Leichtathletik / Orientierungslauf **Jahresbestleistung 1995**

Name Jg. Tel.	Sprint	Sprung	Wurf /Stoß	Langlauf
Franziska König 89 / 18581 SP	9,9	2,35	10	8/3:41 10/4:33
Martina Becker 88 / 16794 SP	9,4	2,50	17	8/4:14 10/5:30
Kerstin Warscheid 87 / 10592 SP	9,4	2,20	14	8/4:15 10/5:13
Elisa Binninger 87 / 15653	2,15	11		10/5:43
Lena Heiser 87 / 06588-2422	10,3	2,00	10	
Anne Kalicki 87 / 10603 SP	8,4	2,50	15	10/4:13
Jennifer Mayer 87 / 16512	10,4	2,20	11	8/4:52
Nora Rössner 87 / 18379 SP	9,4	2,20	13	8/4:08 10/4:22
Miriam Willems 87 / 16563 SP	8,8	250	13	8/3:56
Lena Jacobs 86 / SP	8;4	3;00	13	8/4:29
Petra Pfannkuchen 86 / 16588 SP	8,5	3,35	23	8/3:41 10/4:25
Hanna Weber 86 / 87291 SP 8,9	2,60	12		8/4:39
Anna Eberhard 85 / 10478 SP	7,7	3,46	21	8/3:42
Andrea Strasser 85 / 18483 SP	8.2	3,46	22,30 (28)	8/4:08 20/12:13
Lea Wagner 85 / 17147 SP	8,2	2,80 (3,17)	18	8/3:34
Katharina Willems 84 / 10878 SP	8,6	3,03	15	8/3:40
Simone Zonker 84 / 10164 SP	8,0	3,48	18	8/3:43 20/10:37
Franziska Cherdron 83 / 16268 SP	7,9	3,86	23	10/4:07 20/8:51
Eva Heiser 83 / 06588-2422	8,5	2,80	17,50	8/4:10
Susanne Wagner 83 / 17147 SP	8,1	3,32	27,40	8/3:35 10/5:25
Maria Wölbert 83 / 06588-2731 SP	7,9	3,74	25	8/4:00 20/11:14
Julia Willems 83 / 16563 SP	7,9	3,10	30	8/3:33
Monika Pfannkuchen 82 / 16588 SP	7,8	3,62	31,95	10/5:12
Stephen Raach 87 /10195 SP	8,6	2,60	19	8/3:50 10/3:59
Johannes König 86 / 18581 SP	8,9	3,10	27	8/3:19 10/3:55
20/8:21				
Michael Stoffel 86 / 16911 SP	8,5	2,50	18	8/3:44
Lukas König 85 / 18581 SP	8,5	3,31	35	8/3:25 10/4:15, 20/8:43
Nils Reich 85 / 17208 SP	8,3	3,10	25	8/3:33
Klaus Schmid 85 / 17765 SP	8,9	3,10	23	8/3:35
Philipp Baumhauer 84 / 17854 SP	7,9	3,55	39	8/3:25 10/4:11, 20/8:32
Simon Clemens 83 / 16761 SP	7,9 100/15,6	3,50	35	8/3:21 10/4:01
Ralf Pfannkuchen 81 / 16588 SP 2/7:36	11,2	4,05	4/8,55 600/32,50	10/3:32
Torben Peters 79 / 10816 SP 2/7:25		3,50	5/7,67	20/10:34
Inge Pfannkuchen 50 / 16588 SP 2/5:57	8,5	3,65	4/6,30	20/11:05
Edeltraud Müller-Hagedorn 42 / 9990020 SP 2/6:40	9,1	3,07	1 kg/22,50	20/15:06
Bernd Pfannkuchen 77 / 16588 SP 2/5:04	13,5	4,31	8,20	30/12:41
Stefan Pannkuchen 76 / 16588 SP 2/4:02	12,7	4,85	9,35	30/12:55
Hermann Wagner 52 / 17147 SP 2/6:15	12,9	5,30	8,90	30/14:30
Jürgen Pfannkuchen 44 / 16588 SP 2/5:37	13,6	4,73	6/8,94 D/20 Sp/25	30/13:53
Günter Kaschl 40 / 149955 SP 2/4:39	14,1	4,65	8,16	30/12:46

Gäste und Interessenten sind während der Trainingszeiten willkommen. Sie dürfen das Sportabzeichen als Leistungs- und Ehrenzeichen betrachten, bei dessen Erwerb wir Sie engagiert unterstützen.
Trainingszeiten: Montag 16 Uhr, Donnerstag 16.30 Uhr auf dem Gelände der Cüppers-Schule

"Leichtathletik ohne Grenzen" heißt unser Motto, mit dem wir das vielfältige Angebot leichtathletischer Übungsformen in unseren Trainingszeiten und während der Sommer-Sportwochen in den Ferien für alle Trierer Kinder im Stadion anbieten.

Besonders erfolgreich v.r.: Miriam Willems, Anne Kalicki, Nora Rösner, Sarah Erndorf und Christine Ambrosi.

Sieger in ihren Klassen beim Trierer Silvesterlauf wurden: Anne Kalicki und Stephen Raach. Herzlichen Glückwunsch!

Eltern-Kind-Turnen

Im Eltern-Kind-Turnen treffen sich die jüngsten TSV-Mitglieder, um zusammen mit Papa oder Mama erste Erfahrungen in einer „richtigen Turnhalle“ zu machen.
Wir beginnen jede Stunde mit einem Kreisspiel. Danach spielen die Kinder und Erwachsenen mit Kleingeräten aus dem Bestand der Cüppers-Halle (mal mit Keulen oder Turnstäben, mit Hockeyschlägern oder Reifen, mit Springseilen oder mit dem Schwungtuch, natürlich auch mit Bällen aller Art). Öfter kommen auch Geräte zum Einsatz, die in jedem Haushalt zu finden sind, wie Plastikbecher, Pappteller und -rollen, Schachteln, Kochlöffel, Bettücher, oder Wäscheklammer. Oder wir spielen mit selbstgemachten Bohnensäckchen und Bänderstäben.
Schließlich gehen wir mit den Kindern an die Turngeräte. Hier werden nicht genormte Turnübungen trainiert, sondern das freie Ausprobieren, das selbstbestimmte Klettern, Schaukeln, Rollen, Wälzen, Springen... an oft ungewöhnlichen Gerätekombinationen steht im Mittelpunkt.
Daneben ist das aktive Mittun der Eltern beim Aufbauen und Sichern, aber eben auch beim Klettern, Spielen und Ausprobieren mein besonderes Anliegen.

Karin Schardt-Bonart

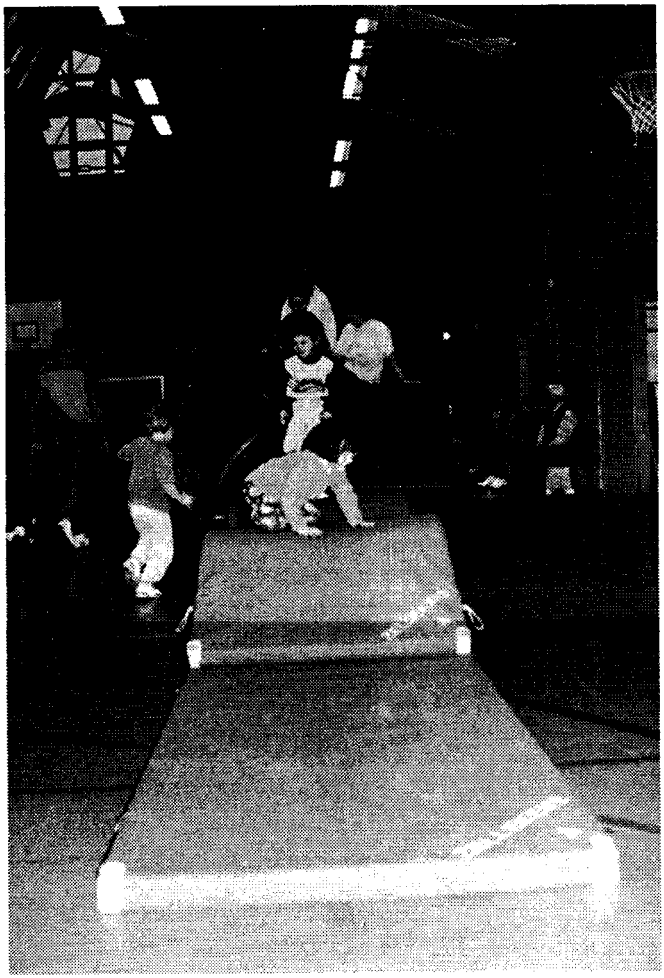

Eindrücke vom Eltern-Kind-Turnen

„Im Verein lernen die Kinder vor allem soziales Verhalten. Darum schlagen auch 90 Prozent der Jugendlichen, die im Verein Sport treiben, hinterher einen guten Weg ein."
Fußballtrainer Otto Rehhagel.

Vereins-Vorstand:

1. Vorsitzende	Gertrud Gies	Kreuzflur 18a, Tel. 10844
2. Vorsitzender	Ulman Schulte	H.-Lübke-Str. 61, Tel. 29934
Schriftführerin	Anne Boeck	Fritz-v.-Wille-S.79 Tel. 16225
Schatzmeister	Bernd Gilga	Jan.-Zick-Str. 4 Tel. 10862
Sportwart	Jürg.Pfannkuchen	Kreuzflur 32 Tel. 16588
1. Beisitzer	Dr.P.Schwenkmezger	Jan.-Zick-Str. 95 Tel. 16987
2. Beisitzer	Christel Queins	Hofberg 10 Tel. 10982

Tennis: Abt.-Vorstand

Peter Wind (Abt.Leiter). Inge v. Hoffmann (Sportwart), Evi Bewernick (Jugendwart wbl.), Manfred Holzhäuser (Jugendwart männl.), Elmar Gatzen (Kassenwart), Richard Horaczek (Pressewart), Ingold Junk (Schriftführerin), Gabriele Herschbach (Beisitzer)

Volleyball: Abt.-Ausschuß

Ulman Schulte (Abt. Leiter, Tel.29934), Verena Begemann, Elmar Ferring, K.-J. Philippsen, Alexander Freienstein, Bernd Weißhuhn, Christoph Ritz, Hossein Burozaddeh, Christine Philippsen.

Basketball

Abt. Leiter Eddie Gallmeister (Tel. 15276)

Vorankündigung:
Trimmelter Sportverein

Herbstwanderung des TSV

am Sonntag, den 22. September im Soon - Wald

---

mit Frau Prof. Ruthsatz

Abfahrt: **8.30 Uhr, Im Treff, Tarforster Höhe**
mit eigenen PKW - Mitfahrgelegenheit wichtig

Rucksackverpflegung / Getränke / festes Schuhwerk
ein Informationsgespräch mit dem Förster ist geplant

Rückmeldung der Interessenten bitte bis 18. 9. 1996 an: 0651/201-2462

Genaue Wegebeschreibung und Dauer werden zu gegebener Zeit im Schaukasten des TSV und auch unter "Vereinsnachrichten" im Trierischen Volksfreund bekanntgegeben.
Wir freuen uns, interessierten Mitwanderern eine Mitfahrgelegenheit anbieten zu können.

Mit freundlichen Grüßen

Ihr Jürgen Pfannkuchen, 16588; 201-2462 / Sportwart und
I. und E.Dietz, 10242 / AbteilungsleiterIn

An den
TRIMMELTER SPORTVEREIN
Kreuzflur
54296 TRIER
- Vereinshaus: Kohlenstr. 55 -

Hiermit melde ich mich als Mitglied des TSV an.

Name/Vorname .....

Anschrift / PLZ .....

Geburtsdatum ..... Telefon .....

Ich bin in Ausbildung/ bzw. Bundeswehr bis etwa .....

Den gültigen Mitgliedsbeitrag bitte ich abzubuchen von :

Kto.Nr. ..... Bank / Bankleitzahl .....

.....
Name und Unterschrift des Kontoinhabers, falls abweichend

Datum..... **Unterschrift / Antragsteller** .....

SPORTART (bitte ankreuzen)

- o Aerobic (70)
- o Geräteturnen (60)
- o Kindersport/spiel (04)
- o Tennis (50)
- o Wandern (98)
- o Basketball (20)
- o Gymnastik (74)
- o Lauftreff (85)
- o Tischtennis (40)
- o Inaktiv (99)
- o Eltern-Kind-Turnen (01)
- o Karate (93)
- o Leichtathletik/OL (80)
- o Volleyball (30)
- o 2.Weg (90)

Grundbeitrag (monatlicher Mitgliedsbeitrag)

Erwachsene	DM 12,-	
Kinder / Jugendliche / Schüler / Studenten	DM 7,-	
Familienhöchstbeitrag	DM 31,-	(wenn 3 Familienmitglieder zahlen)

Sonderbeitrag (monatlich)

Basketball: Erwachsene DM 2,- / Jugendliche und Kinder DM 1,-
Tennis : Erwachsene DM 12,- / Jugendliche und Kinder DM 7,-
Aufnahmebeitrag: Erwachsene DM 350,- / Jugendliche bis 18 J. DM 120,-
Jährliche Dienstleistung: 7 Arbeitsstunden im Vereinsgelände/-haus, ersatzweise DM 100,-

Sport macht glücklich

LONDON. Sport sorgt bei Jugendlichen nach Ansicht von Experten für ein ausgeglicheneres Gefühlsleben. Das bestätigt eine großangelegte Untersuchung unter britischen Jugendlichen aller gesellschaftlichen Schichten. „Aktivere Jugendliche scheinen glücklicher zu sein als ihre weniger aktiven Kameraden", berichtet die Medizin-Zeitschrift „The Lancet".

Bücher
und mehr

BÜCHER
STEPHANUS

Immer up to date durch
unseren umfassenden Service
in allen Fachbereichen

schnell & streßfrei:
Über-Nacht-Bestellservice,

EDV-gestützte Titelsuche und die Abonnenten-
und Fortsetzungsbetreuung

Ihr Ansprechpartner mit Know-how
und der Erfahrung einer großen
Buchhandlung

An der Universität · Im Treff 23 · Trier · Tel. 48499

Bestleistungen wachsen aus dem optimalen Zusammenwirken von Können und Ausdauer, Willensstärke und Konzentrationsfähigkeit. Im Sport wie überall im Leben. Und auch beim Geld. Starten Sie gleich zu uns. Dann läuft manches noch besser!

Sparkasse Trier

Ihre Bank in Stadt und Land